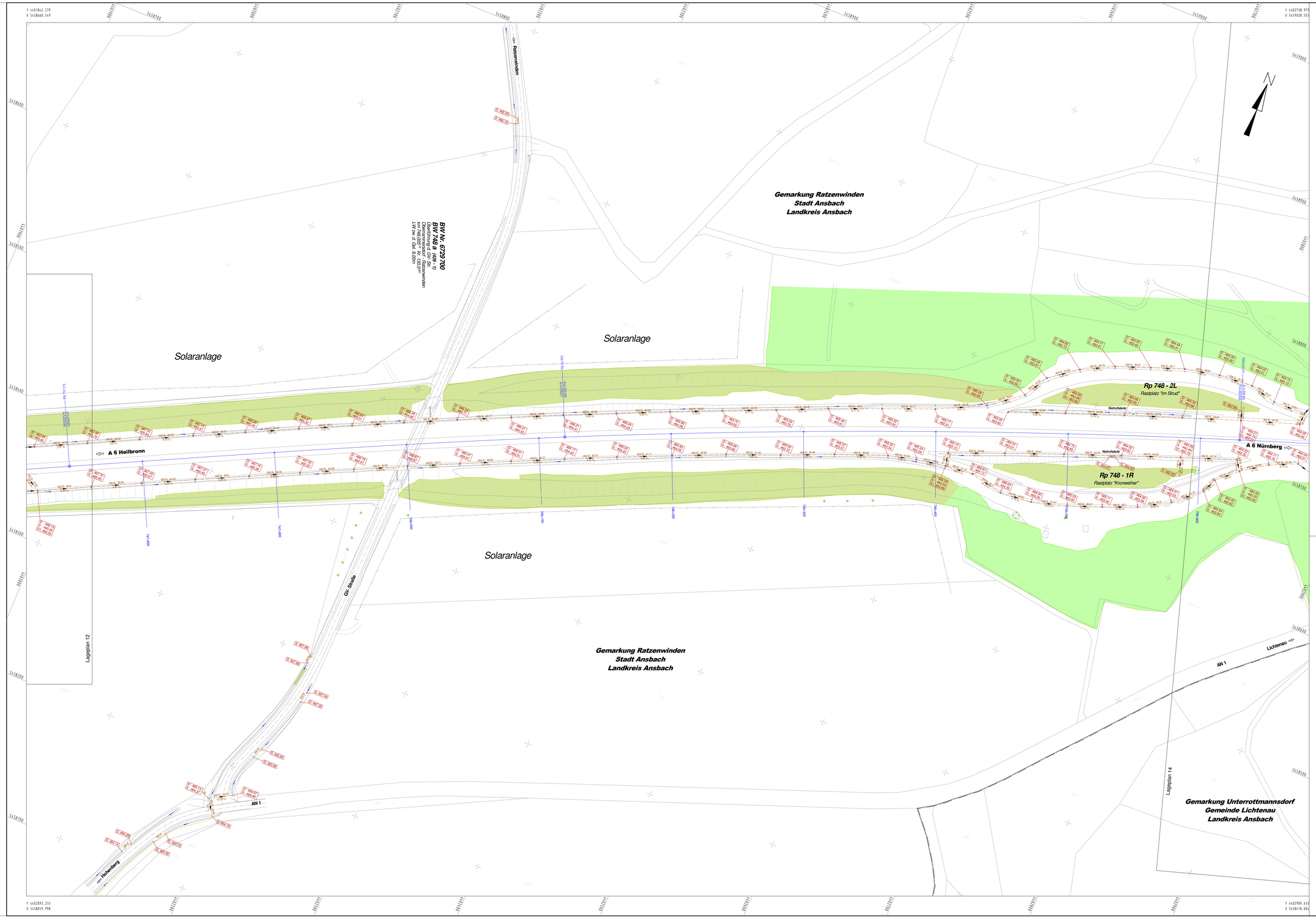

Lagebezug:	Gauß-Krüger
Höhenbezug:	DHHN2016

Nr.	Art der Änderung	Datum	Name	geprüft

Entwurfsbearbeitung:

SRP Schneider+Partner

S3007_001	Datum	Zeichen
bearbeitet	November 2017	M. Schmittdorsch
gezeichnet	November 2017	M. Müller
geprüft		Hammerschmidt
geprüft:		

Freistaat Bayern
Autobahndirektion Nordbayern

Unterlage Nr.: 4
Blatt Nr.: 13/21

	Datum	Zeichen
bearbeitet		
geprüft		
Reg.-Nr.		

Entwurfsvermessung

BAB A 6 Heilbronn - Nürnberg
östl. AS Herrieden - östl. AS Lichtenau

6-streifiger Ausbau
von Bau-km 737+000 bis Bau-km 753+150

Entwässerungsplan 13

Maßstab: 1 : 1 000

Aufgestellt: Autobahndirektion Nordbayern

Nürnberg, Dezember 2017

Stadelmaier, Baudirektor